

La emisión del **Boletín de Desempeño** tiene como propósito ser un instrumento de gestión de mejora de la calidad y seguridad de la atención.

### **CENTRO ESTATAL DE LA TRANSFUSIÓN SANGUÍNEA (CETS)**

- ❖ Tiene más de 26 años de funcionamiento, desde sus inicios en 1988, hasta la fecha.
- ❖ El objetivo principal de este CETS es *unir esfuerzos orientados a mejorar la calidad en la captación, procesamiento, conservación, distribución y suministro de componentes sanguíneos.*
- ❖ Cuenta con la certificación del Sistema de Gestión de la Calidad bajo la norma internacional ISO 9001: 2008, obtenida el 29 de agosto del 2014 y mantenida hasta el momento.
- ❖ Da cumplimiento la NOM-253-SSA2-2012, para la disposición de sangre humana y sus componentes con fines terapéuticos.
- ❖ Actualmente se opera a través de la Red Estatal de Servicios de Transfusión Sanguínea, donde participan las 10 unidades médicas hospitalarias de los Servicios de Salud de Morelos.

<b>1. NÚMERO DE DISPONENTES VALORADOS</b>		
<b>INDICADOR</b>	<b>Núm.</b>	<b>%</b>
1.1 Número total de disponentes aptos aceptados	3238	72.5
1.2 Número total de disponentes no aptos	1231	27.5
<b>TOTAL</b>	<b>4469</b>	<b>100%</b>

### 1- NÚMERO DE DISPONENTES VALORADOS

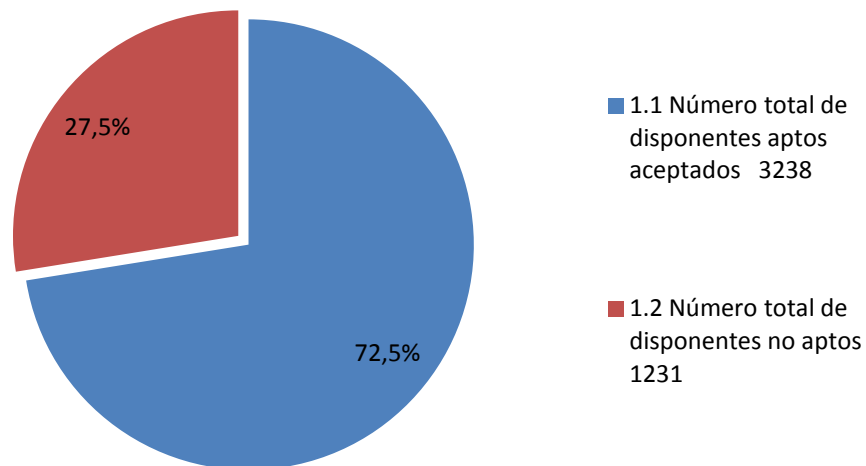

**13. NUMERO DE UNIDADES POR COMPONENTE SUMINISTRADAS AL SECTOR PÚBLICO Y PRIVADO**

UNIDADES SUMINISTRADAS AL SECTOR PÚBLICO Y PRIVADO	NÚMERO DE COMPONENTES SANGUÍNEOS DISTRIBUIDOS									
	Eritrocitos		Plaquetas obtenidas de sangre entera		Plaquetas obtenidas por aféresis		Plasma fresco congelado		Crio precipitado	
	No.	%	No.	%	No.	%	No.	%	No.	%
<b>14.1 HOSPITALES DE LOS SERVICIOS DE SALUD DE MORELOS :</b>										
14.1.1 HG de Cuernavaca	887	29.0	427	31.9	3	5.2	414	35.3	3	2.9
14.1.2 HG de Cuautla	650	21.2	115	8.6	0	0	230	19.6	0	0
14.1.3 HG de Jojutla	409	13.3	88	6.6	0	0	118	10.0	0	0
14.1.4 HG de Tetecala	126	4.1	19	1.4	0	0	46	3.9	0	0
14.1.5 HG de Axochiapan	115	3.7	40	3.0	0	0	58	4.9	0	0
14.1.6 HG de Temixco	279	9.1	168	12.5	1	1.7	116	9.9	0	0
14.1.7 HG de La Mujer	267	8.7	158	11.8	2	3.4	75	6.6	32	30.8
14.1.8 HC de Puente de Ixtla	0	0	0	0	0	0	0	0	0	0
14.1.9 HC de Ocuituco	3	0.1	0	0	0	0	0	0	0	0
14.1.10 HC de Jonacatepec	0	0	0	0	0	0	0	0	0	0
14.1.11 Hospital del Niño y Adolescente Morelense	331	10.8	324	24.2	52	89.7	115	9.8	69	66.3
<b>TOTAL</b>	<b>3067</b>	<b>100%</b>	<b>1339</b>	<b>100%</b>	<b>58</b>	<b>100%</b>	<b>1172</b>	<b>100%</b>	<b>104</b>	<b>100%</b>

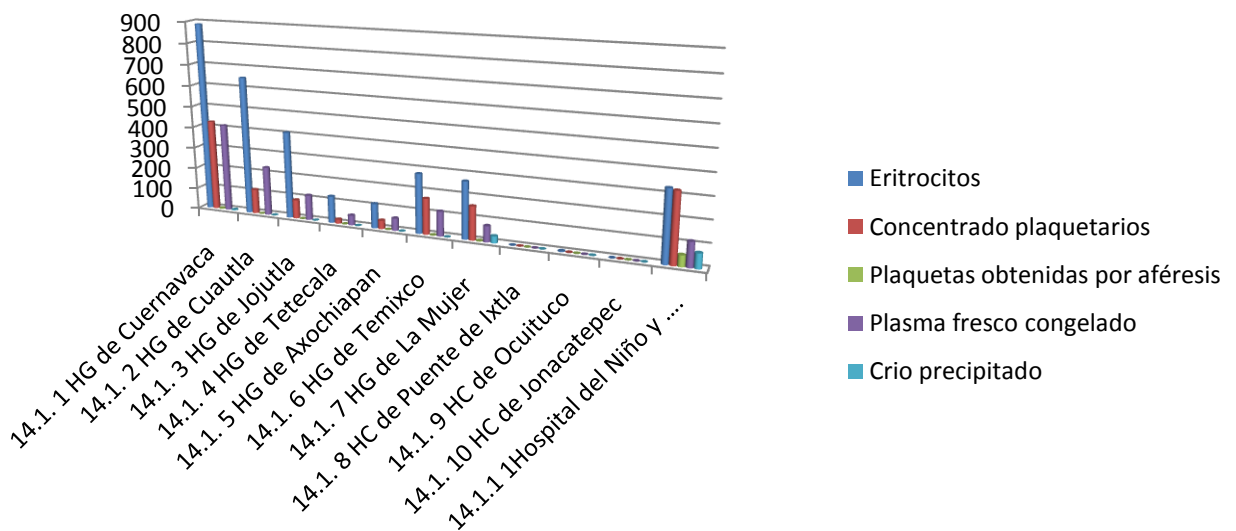

**TOTAL DE UNIDADES INGRESADAS POR CAMPAÑA A HOSPITALES DE DONACIÓN DE REPOSICIÓN Y ALTRUISTAS ENERO - MARZO DEL 2017**

HOSPITALES	ACEPTADOS	NO APTOS	REPOSICIÓN	ALTRUISTAS
H. GRAL. DE JOJUTLA	91	22	69	0
H. GRAL. DE TEMIXCO	82	18	44	20
H. GRAL. DE AXOCHIAPAN	70	10	56	4
H. GRAL. DE LA MUJER	90	26	63	1
H. GRAL. DE CUAUTLA	97	21	72	4
H. GRAL DE OCUITUCO	94	19	71	4
<b>TOTAL</b>	<b>524</b>	<b>116</b>	<b>375</b>	<b>33</b>

